SINODO DIOCESANO DELLA CHIESA DI PADOVA

LETTURA della Presidenza del Sinodo

Schede 4 e Schede 6 delle COMMISSIONI DI STUDIO

Nelle pagine seguenti la Presidenza del Sinodo ha raccolto tutte le proposte delle Commissioni di studio (Schede 4 e Schede 6), ordinandole nelle "anfore" degli stili generativi descritti nello Strumento di lavoro 2.

Questa raccolta sicuramente ci offre la visione quantitativa e puntuale di tutte le proposte. Il senso e la collocazione delle proposte non è sempre stato immediato, a volte è stato interpretato, ricercando sempre la fedeltà ai testi.

Alcune proposte con più "focus" sono state ripetute per non disperdere le varie specificazioni; in altri casi si è riportata solo la specificazione determinante.

A. LA COMUNITÀ CRISTIANA IN DIALOGO CON IL CONTESTO SOCIALE E CULTURALE ATTUALE

▪ CHIESA IN USCITA E MISSIONARIETÀ

- Avere a cuore l'evangelizzazione piuttosto che l'autopreservazione.
  Tema C5; Commissione 23; quaterna 3; proposta 3
  Tema C5; Commissione 23; quaterna 2; proposta 1
- Utilizzo delle strutture in chiave missionaria.
  Tema C5; Commissione 23; quaterna 3; proposta 4
- Vivere la comunità fuori dal "perimetro" chiesa-patronato, incontrando chi per vari motivi è ai margini.
  Tema C2; Commissione 18; scelta delle 3 quaterne; proposta 9
  Tema C2; Commissione 18; scelta delle 3 quaterne; proposta 10
- Dialogo con la cultura attuale. Strutturare proposte di formazione umana a partire dai bisogni che il territorio vive.
  Tema S3; Commissione 21; quaterna 2; proposta 3
  Tema D1; Commissione 3; quaterna 3; proposta 5
  Tema C1; Commissione 26; quaterna 4; proposta 2
  Tema D1; Commissione 19; quaterna 4; proposta 3
- Assumere un atteggiamento di dialogo e apertura verso chi è diverso dal nostro gruppo di appartenenza.

Tema D3; Commissione 22, quaterna 2, proposta 6

- Dialogo con le istituzioni pubbliche del territorio.
  Tema S3; Commissione 21; quaterna 2; proposta 1

LAVORO, POLITICA E TEMI SOCIALI

- Formare le coscienze sulle tematiche del lavoro e del tempo libero.
  Tema D2; Commissione 9, quaterna 1, proposta 1
  Tema D2; Commissione 16, quaterna 1, proposta 1
  Tema D2; Commissione 9, quaterna 2, proposta 2
- Formazione socio-politica.
  Tema D2; Commissione 9, quaterna 1, proposta 3
  Tema D2; Commissione 9, quaterna 2, proposta 4
  Tema D2; Commissione 16, quaterna 1, proposta 2
  Tema D2; Commissione 16, quaterna 2, proposta 3
- Salvaguardia del creato e costituzione di referenti ambientali.
  Tema D2; Commissione 16, quaterna 3, proposta 3
  Tema C1; Commissione 26; quaterna 2; proposta 5

QUESTIONI ETICHE

- Riflettere e condividere scelte e atteggiamenti su nascere e morire, procreare, etica sessuale, LGBT, divorziati, ambiente, possibilità tecnologiche.
  Tema D1; Commissione 19; quaterna 1; proposta 4
  Tema D1; Commissione 19; quaterna 2; proposta 5
  Tema D1; Commissione 3; quaterna 1; proposta 2
  Tema D1; Commissione 3; quaterna 2; proposta 4
  Tema D1; Commissione 19; quaterna 4; proposta 4

ACCOGLIENZA, DIALOGO E INCLUSIONE

- Uno stile aperto che sa incontrare, accogliere, dialogare.
  Tema C2; Commissione 1; quaterna 1; proposta 2
  Tema C2; Commissione 1; quaterna 4; proposta 4
  Tema D4; Commissione 11; quaterna 1; proposta 5
  Tema S3; Commissione 21; quaterna 3; proposta 1
  Tema C1; Commissione 26; quaterna 1; proposta 2
  Tema C1; Commissione 2; quaterna 3; proposta 4
  Tema C1; Commissione 26; quaterna 1; proposta 1
  Tema C1; Commissione 26; quaterna 2; proposta 2
  Tema C3; Commissione 24; quaterna 1; proposta 5
  Tema D1; Commissione 3; quaterna 1; proposta 5
  Tema C2; Commissione 18; scelta delle 3 quaterne; proposta 8
  Tema C4, Commissione 12, quaterna 3, proposta 6
  Tema D2, Commissione 16, quaterna 3, proposta 5 e 6
- Relazioni significative tra generazioni: fiduciose e non giudicanti con adulti che “desiderano”.
  Tema D1; Commissione 19; quaterna 2; proposta 1

- Comunicazione efficace e linguaggio comprensibile al passo con i tempi.
  Tema D3; Commissione 6, quaterna 1, proposta 5
  Tema D3; Commissione 22, quaterna 3, proposta 4
  Tema C1; Commissione 26; quaterna 4; proposta 4
  Tema C1; Commissione 2; quaterna 1; proposta 6
  Tema S2, Commissione 7, quaterna 3, proposta 3
  Tema C1; Commissione 26; quaterna 1; proposta 6
  Tema S3; Commissione 21; quaterna 3; proposta 3
  Tema S4; Commissione 8; quaterna 1; proposta 3
  Tema S1; Commissione 17; quaterna 3; proposta 6a
  Tema S1; Commissione 17; quaterna 1; proposta 5
  Tema C4, Commissione 12, quaterna 2, proposta 1
  Tema C4, Commissione 12, quaterna 3, proposta 2
  Tema C4, Commissione 13, quaterna 1, proposta 2
  Tema D1; Commissione 19; quaterna 1; proposta 6
  Tema D1; Commissione 3; quaterna 3; proposta 2
  Tema C3; Commissione 24; quaterna 2; proposta 1
  Tema D1; Commissione 3; quaterna 1; proposta 4
  Tema C3; Commissione 24; quaterna 3; proposta 3
  Tema D1; Commissione 19; quaterna 4; proposta 2
- I social e il mondo digitale sono un'opportunità per la comunicazione della fede.
  Tema C4, Commissione 13, quaterna 1, proposta 4
  Tema D1; Commissione 19; quaterna 2; proposta 4
  Tema D1; Commissione 19; quaterna 4; proposta 2
  Tema D1; Commissione 3; quaterna 3; proposta 3
  Tema C3; Commissione 24; quaterna 1; proposta 6
  Tema S2, Commissione 7, quaterna 1, proposta 5
  Tema S2, Commissione 7, quaterna 4, proposta 4
- Individuare un coordinatore per la comunicazione parrocchiale.
  Tema D1; Commissione 19; quaterna 4; proposta 2

DIALOGO ECUMENICO E INTERRELIGIOSO

- Promuovere momenti ecumenici
  Tema C2; Commissione 18; scelta delle 3 quaterne; proposta 12
  Tema D1; Commissione 19; quaterna 4; proposta 1
  Tema D1; Commissione 19; quaterna 1; proposta 3
  Tema D1; Commissione 3; quaterna 1; proposta 6
  Tema D1; Commissione 19; quaterna 4; proposta 1
- Celebrare anniversari legati a istanze universali (pace, lotta contro la violenza, salvaguardia creato ecc.)
  Tema D1; Commissione 19; quaterna 4; proposta 1

INIZIAZIONE CRISTIANA

- Necessità di una verifica a livello diocesano dell'impianto di Iniziazione Cristiana
  Tema S3; Commissione 21; quaterna 1; proposta 6
  Tema D1; Commissione 3; quaterna 3; proposta 4
  Tema S1; Commissione 10; quaterna 3; proposta 4
- Linguaggi e impostazione più agili, maggior coinvolgimento degli adulti.

Tema C4, Commissione 12, quaterna 2, proposta 3

▪ VALORIZZAZIONE DEL PATRIMONIO ARTISTICO, CULTURALE, MUSICALE

- Valorizzazione di tutte le forme culturali
  Tema D1; Commissione 19; quaterna 2; proposta 6
  Tema D1; Commissione 19; quaterna 4; proposta 4
  Tema D3; Commissione 6, quaterna 2, proposta 2
  Tema D3; Commissione 22, quaterna 1, proposta 1
  Tema D1; Commissione 19; quaterna 3; proposta 6

B. LA SPIRITUALITÀ E L'ESPERIENZA DI FEDE: UN TESORO DA CUSTODIRE

▪ CELEBRAZIONI E RITI

- Cura della liturgia e dei riti (attenzione a linguaggio, omelie, stile complessivo e relazioni).
  Tema C2; Commissione 1; quaterna 3; proposta 4
  Tema C2; Commissione 18; scelta delle 3 quaterne; proposta 6
  Tema C1, Commissione 2, quaterna 3, proposta 2
  Tema D1; Commissione 19; quaterna 4; proposta 2
  Tema D3, Commissione 22, quaterna 2, proposta 4
  Tema D4; Commissione 11; quaterna 3; proposta 3
  Tema D4; Commissione 14; quaterna 2; proposta 3
  Tema C5, Commissione 23, quaterna 1, proposta 4
  Tema D1; Commissione 19; quaterna 3; proposta 1
  Tema C3; Commissione 4; quaterna 3; proposta 4
  Tema C1, Commissione 26, quaterna 1, proposta 4
  Tema C1; Commissione 2; quaterna 1; proposta 4
  Tema D4; Commissione 11; quaterna 2; proposta 5
  Tema S2, Commissione 7, quaterna 3, proposta 4
- Ritrovare il senso della celebrazione e della condivisione dei beni.
  Tema C2; Commissione 1; quaterna 2; proposta 3
- Aver cura del momento della consacrazione e proporre l'Eucaristia sotto le due specie.
  Tema D4; Commissione 11; quaterna 1; proposta 6
  Tema D4; Commissione 14; quaterna 3; proposta 6
- Riattivare il gruppo di accoglienza all'ingresso in Chiesa.
  Tema D4; Commissione 14; quaterna 3; proposta 5
  Tema D4; Commissione 11; quaterna 2; proposta 4
  Tema D4; Commissione 11; quaterna 3; proposta 2
  Tema C3; Commissione 4; quaterna 2; proposta 2
  Tema D1; Commissione 3; quaterna 2; proposta 1
- Dare più spazio alla 3^ forma di celebrazione della penitenza (assoluzione generale), senza abolire la confessione auricolare.
  Tema D4; Commissione 11; quaterna 2; proposta 6
- Spiegare con semplicità il significato e valori dei riti, segni, simboli per migliorare la partecipazione e generare consapevolezza e stupore.
  Tema D4; Commissione 11; quaterna 1; proposta 2
  Tema D4; Commissione 11; quaterna 1; proposta 1

- La Diocesi attivi una riflessione sugli spazi celebrativi e la loro distribuzione.
  Tema D4; Commissione 14; quaterna 2; proposta 2
- Introdurre come prassi abituale della domenica, la partenza, dopo la comunione, dei ministri straordinari della Comunione che visibilmente portino l'Eucaristia ai malati.
  Tema D4; Commissione 14; quaterna 3; proposta 3
- Formare chi presiede le celebrazioni.
  Tema D4; Commissione 14; quaterna 2; proposta 4
- Celebrazioni eucaristiche più semplici e coinvolgenti rispetto alla vita delle persone.
  Tema S2, Commissione 7, quaterna 2, proposta 5
  Tema S2, Commissione 15, quaterna 3, proposta 5
  Tema D4; Commissione 11; quaterna 1; proposta 3
  Tema S1, Commissione 17, quaterna 4, proposta 4
  Tema D4; Commissione 11; quaterna 2; proposta 3
  Tema C3; Commissione 4; quaterna 1; proposta 2
  Tema D4; Commissione 11; quaterna 3; proposta 1
- Celebrazioni della Parola in alternativa alla messa domenicale con guide formate.
  Tema C2; Commissione 18; scelta delle 3 quaterne; proposta 2

▪ GRUPPO LITURGICO

- Costituire un gruppo liturgico per maggior cura della celebrazione eucaristica.
  Tema C2; Commissione 18; scelta delle 3 quaterne; proposta 5
  Tema D4; Commissione 11; quaterna 3; proposta 5
  Tema D4; Commissione 14; quaterna 1; proposta 2
  Tema D4; Commissione 14; quaterna 2; proposta 1
  Tema D4; Commissione 11; quaterna 2; proposta 2
  Tema D4; Commissione 14; quaterna 3; proposta 4
- Animatori liturgici per sostenere la preghiera e curare la liturgia (gesti, omelia, invocazioni, offertorio, differenziazione delle celebrazioni).
  Tema C4, Commissione 12, quaterna 1, proposta 3
  Tema C4, Commissione 12, quaterna 2, proposta 4
  Tema C4, Commissione 12, quaterna 3, proposta 1
  Tema C4, Commissione 13, quaterna 2, proposta 3
  Tema C4, Commissione 13, quaterna 3, proposta 4
  Tema D4; Commissione 14; quaterna 2; proposta 5
  Tema S1, Commissione 17, quaterna 2, proposta 1
- Formazione alla liturgia.
  Tema D4; Commissione 11; quaterna 3; proposta 4
  Tema D4; Commissione 14; quaterna 3; proposta 1
  Tema D4; Commissione 14; quaterna 1; proposta 1
  Tema C1, Commissione 2, quaterna 2, proposta 2
  Tema C2; Commissione 1; quaterna 2; proposta 2

▪ PAROLA DI DIO E MOMENTI DI PREGHIERA PERSONALI E DI GRUPPO

- Condivisione e confronto con il Vangelo in piccoli gruppi e nelle case.
  Tema C2; Commissione 1; quaterna 3; proposta 1
  Tema C2; Commissione 18; scelta delle 3 quaterne; proposta 1
  Tema D3, Commissione 22, quaterna 2, proposta 3
  Tema D3, Commissione 6, quaterna 2, proposta 4
  Tema D3, Commissione 6, quaterna 3, proposta 5

Tema C2; Commissione 1; quaterna 1; proposta 1
Tema D3, Commissione 22, quaterna 1, proposta 2
Tema C1, Commissione 26, quaterna 3, proposta 6
Tema C4, Commissione 12, quaterna 1, proposta 1
Tema C4, Commissione 13, quaterna 2, proposta 1
Tema C3; Commissione 4; quaterna 2; proposta 1
Tema C3; Commissione 4; quaterna 3; proposta 2
Tema D1; Commissione 3; quaterna 2; proposta 3
Tema S2, Commissione 15, quaterna 4, proposta 6
Tema C4, Commissione 13, quaterna 1, proposta 1

- Momenti di preghiera, condivisione della Parola tra vari gruppi parrocchiali.
  Tema C3; Commissione 4; quaterna 1; proposta 3
  Tema D3, Commissione 6, quaterna 1, proposta 2
  Tema C1, Commissione 26, quaterna 3, proposta 4
  Tema D3, Commissione 22, quaterna 3, proposta 2
  Tema C1, Commissione 26, quaterna 2, proposta 1
  Tema C1, Commissione 26, quaterna 4, proposta 3
  Tema C3; Commissione 4; quaterna 1; proposta 3
  Tema C3; Commissione 24; quaterna 1; proposta 1
- Percorsi biblici e proposte guidate da esperti per rendere attuale il Vangelo.
  Tema D.1; Commissione 19; quaterna 1; proposta 1
  Tema D1; Commissione 19; quaterna 4; proposta 3
  Tema D2, Commissione 16, quaterna 2, proposta 2
  Tema D4; Commissione 11; quaterna 1; proposta 4
  Tema D3, Commissione 6, quaterna 4, proposta 1
  Tema D1; Commissione 19; quaterna 3; proposta 2
  Tema D1; Commissione 3; quaterna 1; proposta 1
  Tema C3; Commissione 24; quaterna 3; proposta 1
  Tema D3, Commissione 22, quaterna 2, proposta 1
  Tema D3, Commissione 22, quaterna 1, proposta 4
  Tema C2; Commissione 18; scelta delle 3 quaterne; proposta 3
- Mettere la Parola di Dio al centro.
  Tema C3; Commissione 24; quaterna 2; proposta 1
  Tema C3; Commissione 24; quaterna 3; proposta 1
  Tema C3; Commissione 4; quaterna 3; proposta 2
  Tema D1; Commissione 3; quaterna 3; proposta 1
  Tema D3, Commissione 22, quaterna 4, proposta 2
  Tema D3, Commissione 6, quaterna 1, proposta 1
  Tema S2, Commissione 7, quaterna 2, proposta 4
- Educare alla spiritualità, preghiera e meditazione.
  Tema D3, Commissione 22, quaterna 2, proposta 2
  Tema D3, Commissione 22, quaterna 1, proposta 1
  Tema D3, Commissione 22, quaterna 4, proposta 1
  Tema D3, Commissione 6, quaterna 2, proposta 6
  Tema D3, Commissione 6, quaterna 2, proposta 1
  Tema D3, Commissione 6, quaterna 3, proposta 4
  Tema D3, Commissione 6, quaterna 4, proposta 5
  Tema C2; Commissione 1; quaterna 2; proposta 2

C. LA QUALITÀ DELLE RELAZIONI, DEGLI AFFETTI E DEI LEGAMI: LE PERSONE AL CENTRO E COME FINE

▪ RELAZIONI AFFETTIVE

- Le famiglie: incontri, percorsi formativi e attenzione alle fragilità familiari.
  Tema S2, Commissione 15, quaterna 4, proposta 5
  Tema C1; Commissione 26; quaterna 3; proposta 1
  Tema S1; Commissione 17; quaterna 1; proposta 3
  Tema S1; Commissione 10; quaterna 1; proposta 3
  Tema S1; Commissione 17; quaterna 3; proposta 4
  Tema C4, Commissione 13, quaterna 1, proposta 6
  Tema C4, Commissione 13, quaterna 3, proposta 5
  Tema S1; Commissione 10; quaterna 3; proposta 3
- Le famiglie si riapproprino, del loro ruolo nella trasmissione della fede.
  Tema S1; Commissione 17; quaterna 1; proposta 4
  Tema S1; Commissione 17; quaterna 3; proposta 3
- Rete di famiglie solidali.
  Tema S1; Commissione 17; quaterna 3; proposta 6
  Tema S1; Commissione 17; quaterna 4; proposta 3
  Tema S1; Commissione 17; quaterna 2; proposta 4
  Tema S1; Commissione 17; quaterna 1; proposta 1
  Tema S1; Commissione 17; quaterna 2; proposta 2
  Tema S1; Commissione 17; quaterna 3; proposta 5
- La sfida dell'accoglienza in parrocchia di tutte le relazioni affettive.
  Tema C3; Commissione 24; quaterna 3; proposta 2
  Tema D1; Commissione 19; quaterna 3; proposta 5
  Tema S1; Commissione 10; quaterna 3; proposta 2
  Tema S1; Commissione 17; quaterna 2; proposta 6
  Tema S1; Commissione 10; quaterna 1; proposta 1
  Tema S1; Commissione 17; quaterna 1; proposta 2
  Tema S1; Commissione 17; quaterna 3; proposta 2
  Tema S1; Commissione 17; quaterna 4; proposta 1
  Tema S1; Commissione 17; quaterna 4; proposta 2
  Tema S1; Commissione 10; quaterna 2; proposta 1
  Tema S1; Commissione 17; quaterna 1; proposta 6
- Valorizzare il sacramento del matrimonio e la famiglia come Chiesa domestica.
  Tema C3; Commissione 24; quaterna 2; proposta 4
  Tema S1; Commissione 17; quaterna 3; proposta 1

▪ ASCOLTO, ACCOGLIENZA e MOMENTI DI CONDIVISIONE

- Cura delle relazioni fraterne basate sull'ascolto e la condivisione.
  Tema D2; Commissione 16, quaterna 2, proposta 1

Tema C1; Commissione 2; quaterna 1; proposta 2
Tema S3; Commissione 27; quaterna 3; proposta 5
Tema S1; Commissione 17; quaterna 2; proposta 3
Tema C4, Commissione 13, quaterna 2, proposta 2
Tema D1; Commissione 3; quaterna 2; proposta 2
Tema C3; Commissione 24; quaterna 1; proposta 3
Tema C3; Commissione 4; quaterna 2; proposta 4
Tema C3; Commissione 4; quaterna 3; proposta 3
Tema S3; Commissione 21; quaterna 2; proposta 2
Tema C4; Commissione 13; quaterna 2; proposta 7
Tema C4; Commissione 13; quaterna 3; proposta 3

- Creare uno sportello di ascolto per tutte le persone con adulti formati e di riferimento.
  Tema C2; Commissione 1; quaterna 1; proposta 5
  Tema S2, Commissione 7, quaterna 2, proposta 6
  Tema S2, Commissione 15, quaterna 2, proposta 3
  Tema S2, Commissione 15, quaterna 4, proposta 2
  Tema D1; Commissione 19; quaterna 1; proposta 2
  Tema D1; Commissione 19; quaterna 2; proposta 2
  Tema S3; Commissione 27; quaterna 3; proposta 4
  Tema C2; Commissione 18; scelta delle 3 quaterne; proposta 7
- Cura del linguaggio senza giudizio, degli spazi e delle proposte di accoglienza.
  Tema C3; Commissione 24; quaterna 2; proposta 5

▪ LA TESTIMONIANZA CRISTIANA

- Nelle situazioni e luoghi della vita in forza del Battesimo.
  Tema S3; Commissione 27; quaterna 2; proposta 2
  Tema C4, Commissione 13, quaterna 2, proposta 2
- Creare le condizioni perché ogni specifica vocazione possa esprimersi (confronto con la Parola e valorizzazione dei momenti forti della vita delle persone).
  Tema C4, Commissione 13, quaterna 1, proposta 5

▪ CARITÀ

- Attenzione e sostegno alle persone fragili e agli “ultimi” (quanti vivono una forma di fragilità: fisica, economica, sociale, culturale e spirituale), quale testimonianza gioiosa del vangelo, reso credibile dalla carità.
  Tema S3; Commissione 21; quaterna 1; proposta 2
  Tema C2; Commissione 1; quaterna 3; proposta 6
  Tema S3; Commissione 21; quaterna 4; proposta 5
  Tema C5; Commissione 23; quaterna 1; proposta 2
  Tema C3; Commissione 24; quaterna 2; proposta 3
  Tema C2; Commissione 1; quaterna 2; proposta 5
  Tema S1; Commissione 10; quaterna 2; proposta 3
  Tema C2; Commissione 18; scelta delle 3 quaterne; proposta 7
- Approfondimento permanente del fondamento cristiano della carità, coinvolgendo giovani e formazioni civili oltre che etnico-religiose. “Esperti della carità”, “mappatura della povertà” e gestione visibile di quanto normalmente si fa in ambito caritativo.
  Tema D2, Commissione 9, quaterna 3, proposta 3
  Tema D2, Commissione 16, quaterna 3, proposta 2

- Creare una banca del tempo.
  Tema D1; Commissione 3; quaterna 2; proposta 1
  Tema C3; Commissione 24; quaterna 3; proposta 5

SERVIZIO E VOLONTARIATO

- Esperienze di servizio e volontariato sia nell'ambito ecclesiale che in quello civile.
  Tema S2, Commissione 7, quaterna 1, proposta 3
  Tema S2, Commissione 7, quaterna 2, proposta 1
  Tema S2, Commissione 15, quaterna 4, proposta 3
  Tema S2, Commissione 7, quaterna 3, proposta 1
- "Sentinelle di quartiere" per riconoscere bisogni e necessità di chi ci sta vicino.
  Tema D2, Commissione 9, quaterna 2, proposta 1

D. LA FRATERNITÀ E LE COLLABORAZIONI PASTORALI: TUTTI CORRESPONSABILI

STILE FRATERNO IN PARROCCHIA

- Comunità che vivono relazioni ed esperienze autentiche e fraterne: condivisione, collaborazione, testimonianza e carità.
  Tema S3; Commissione 21; quaterna 1; proposta 1
  Tema D3; Commissione 6; quaterna 1; proposta 4
  Tema D3; Commissione 6; quaterna 1; proposta 6
  Tema D3; Commissione 6; quaterna 3; proposta 5
  Tema D3; Commissione 6; quaterna 3; proposta 6
  Tema D3; Commissione 6; quaterna 4; proposta 4
  Tema D3; Commissione 22; quaterna 3; proposta 3
  Tema D3; Commissione 22; quaterna 4; proposta 3
  Tema S2; Commissione 7; quaterna 3; proposta 1
  Tema S2; Commissione 15; quaterna 1; proposta 1
  Tema S2; Commissione 15; quaterna 1; proposta 2
  Tema S2; Commissione 15; quaterna 2; proposta 2
  Tema C2; Commissione 1; quaterna 4; proposta 1
  Tema C1; Commissione 26; quaterna 4; proposta 1
  Tema C1; Commissione 2; quaterna 3; proposta 1
  Tema C1; Commissione 26; quaterna 2; proposta 4
  Tema C1; Commissione 2; quaterna 2; proposta 1
  Tema C3; Commissione 24; quaterna 3; proposta 4
  Tema C1; Commissione 26; quaterna 3; proposta 2
  Tema C1; Commissione 26; quaterna 3, proposta 5
  Tema C3; Commissione 4; quaterna 2; proposta 6
  Tema C2; Commissione 1; quaterna 2; proposta 6
  Tema S2, Commissione 7, quaterna 4, proposta 2
  Tema C4; Commissione 12, quaterna 3, proposta 5

- Mettere in luce il “segno” della vita consacrata. Maggior coinvolgimento di alcune comunità carismatiche.
  Tema C2; Commissione 18; scelta delle 3 quaterne, proposta 14

COLLABORAZIONE IN RETE CON LE PARROCCHIE VICINE

- Collaborazione e lavoro in rete tra parrocchie vicine/vicariato condividendo scelte e obiettivi pastorali.
  Tema C6; Commissione 28; quaterna 2; proposta 4
  Tema C2; Commissione 1; quaterna 3; proposta 2
  Tema D3; Commissione 22; quaterna 3; proposta 5
  Tema S3; Commissione 27; quaterna 4; proposta 6
  Tema C1, Commissione 26; quaterna 4; proposta 6
  Tema C5, Commissione 25; quaterna 1; proposta 2
  Tema C5, Commissione 23; quaterna 3; proposta 1
  Tema C1; Commissione 2; quaterna 1; proposta 3
  Tema C5, Commissione 23; quaterna 2; proposta 2
- Utilizzo comune di risorse e beni tra le parrocchie vicine.
  Tema C6; Commissione 28; quaterna 3; proposta 3
  Tema C6; Commissione 5; quaterna 2; proposta 2
  Tema C1, Commissione 26; quaterna 4; proposta 6
- Individuare e istituzionalizzare nell’intera Diocesi i Gruppi di parrocchie; comprendere di conseguenza il ruolo del vicariato.
  Tema C5; Commissione 25; quaterna 2; proposta 1
- Ripensamento dei vicariati tenendo conto delle Amministrazioni comunali.
  Tema C5; Commissione 23; quaterna 3; proposta 5

RELAZIONI CON IL TERRITORIO

- Intessere relazioni tra i gruppi parrocchiali ed entrare in collaborazione con il territorio.
  Tema C2; Commissione 1; quaterna 1; proposta 6
  Tema C1; Commissione 26; quaterna 3; proposta 5
  Tema D1; Commissione 3; quaterna 3; proposta 4
  Tema D1; Commissione 3; quaterna 3; proposta 6
  Tema C5; Commissione 23; quaterna 1; proposta 3
- Dialogo e collaborazione con Istituzioni, Enti e associazioni del territorio.
  Tema C2; Commissione 18; scelta delle 3 quaterne; proposta 11
  Tema D3; Commissione 22; quaterna 3, proposta 6
  Tema C6; Commissione 28; quaterna 2; proposta 5
  Tema S3; Commissione 27; quaterna 3; proposta 6
  Tema C6; Commissione 28; quaterna 1; proposta 1
  Tema C1; Commissione 2; quaterna 2; proposta3
  Tema C1; Commissione 2; quaterna 3; proposta 5
  Tema C5; Commissione 25; quaterna 3, proposta 3
  Tema S3; Commissione 27; quaterna 2; proposta 5
  Tema C5; Commissione 25; quaterna 1, proposta 3
  Tema C6; Commissione 5; quaterna 1; proposta 1
  Tema C6; Commissione 5; quaterna 2; proposta 1

- Formazione sui comportamenti virtuosi individuali e comunitari riguardanti l'ambiente, le risorse e il risparmio, in collaborazione con la società civile e le iniziative diocesane.
  Tema D2; Commissione 9; quaterna 1; proposta 4
  Tema D2; Commissione 9; quaterna 2; proposta 3
  Tema D2; Commissione 9; quaterna 3; proposta 2

CORRESPONSABILITÀ DEI LAICI

- Responsabilità negli ambiti pastorali ai laici.
  Tema C2; Commissione 1; quaterna 4; proposta 3
  Tema S3; Commissione 27; quaterna 4; proposta 4
  Tema S4; Commissione 8; quaterna 2; proposta 4
  Tema S4; Commissione 8; quaterna 3; proposta 4
  Tema S4; Commissione 20; quaterna 3; proposta 1
  Tema S4; Commissione 20; quaterna 3; proposta 4
  Tema C5; Commissione 23; quaterna 2; proposta 4
  Tema S1; Commissione 10; quaterna 1; proposta 4
  Tema C4; Commissione 13; quaterna 1; proposta 3
  Tema C4; Commissione 12; quaterna 2; proposta 5
  Tema D2; Commissione 16; quaterna 3; proposta 4
- Laici anche professionisti che gestiscono la parte burocratica/amministrativa parrocchiale (anche di più parrocchie).
  Tema C2; Commissione 18; scelta delle 3 quaterne; proposta 15
  Tema C2; Commissione 1; quaterna 1; proposta 4
  Tema S4; Commissione 8; quaterna 1; proposta 6
  Tema S4; Commissione 8; quaterna 4; proposta 4
  Tema S4; Commissione 20; quaterna 2; proposta 3
  Tema C6; Commissione 5; quaterna 1; proposta 3
  Tema C6; Commissione 28; quaterna 3; proposta 2
  Tema C1; Commissione 2, quaterna 1, proposta 5
  Tema C3; Commissione 4; quaterna 3; proposta 5
  Tema C6; Commissione 28; quaterna 1; proposta 3
  Tema S4; Commissione 20; quaterna 1; proposta 5
  Tema C5; Commissione 25, quaterna 1; proposta 5
  Tema D2; Commissione 9; quaterna 1; proposta 5

ORGANISMI DI COMUNIONE (CPP E CPGE)

- Valorizzare il ruolo di consiglio e "governo" della parrocchia attraverso il discernimento comunitario.
  Tema S3; Commissione 27; quaterna 4; proposta 4
  Tema S3; Commissione 27; quaterna 4; proposta 5
  Tema S3; Commissione 27; quaterna 1; proposta 2
  Tema S1; Commissione 10; quaterna 2; proposta 4
  Tema C3; Commissione 24; quaterna 1; proposta 4
- Dialogo e confronto con gli Organismi delle parrocchie vicine.
  Tema C5; Commissione 25; quaterna 3; proposta 2
  Tema C5; Commissione 25; quaterna 1; proposta 4
  Tema C5; Commissione 25, quaterna 1; proposta 5
- Formazione tecnica e teologica degli organismi di comunione.
  Tema C6; Commissione 5; quaterna 2; proposta 3

MINISTERI BATTESIMALI

- Ministerialità: individuare laici battezzati riconoscendo dei particolari carismi e precisare gli ambiti in cui esercitarli.
  Tema S3; Commissione 27; quaterna 1; proposta 3
  Tema S3; Commissione 21; quaterna 4; proposta 2
  Tema S3; Commissione 27; quaterna 3; proposta 2
  Tema S3; Commissione 27; quaterna 4; proposta 3
  Tema S2; Commissione 7; quaterna 4, proposta 1
  Tema S4; Commissione 8; quaterna 2; proposta 5
  Tema D4; Commissione 14; quaterna 3; proposta 2
  Tema S3; Commissione 21; quaterna 1; proposta 4
  Tema S3; Commissione 27; quaterna 1; proposta 5
  Tema C5; Commissione 25; quaterna 1; proposta 6
  Tema C5, Commissione 25; quaterna 2; proposta 2
  Tema C5; Commissione 25; quaterna 3; proposta 4
  Tema S1; Commissione 17; quaterna 2; proposta 5
  Tema C3; Commissione 4; quaterna 1; proposta 1
  Tema C5; Commissione 23; quaterna 3; proposta 2
- Ministerialità da esercitare in Gruppi/equipe ministeriali.
  Tema C3; Commissione 24; quaterna 1; proposta 2
  Tema C3; Commissione 4; quaterna 3; proposta 5
- Formazione alla ministerialità condivisa tra laici e presbiteri.
  Tema S4; Commissione 20; quaterna 1; proposta 2
  Tema C1; Commissione 26; quaterna 4, proposta 5
  Tema C1; Commissione 26; quaterna 1; proposta 3
  Tema C5; Commissione 23; quaterna 1, proposta 1

VALORIZZARE IL RUOLO DELLE DONNE

- Incarichi di responsabilità e decisionali.
  Tema C2; Commissione 1; quaterna 4; proposta 2
  Tema D3; Commissione 22; quaterna 1, proposta 5
  Tema S3; Commissione 21; quaterna 1; proposta 5
  Tema S3; Commissione 21; quaterna 4; proposta 4
  Tema S3; Commissione 27; quaterna 2; proposta 6
  Tema S1; Commissione 10; quaterna 1; proposta 5
  Tema C3; Commissione 4; quaterna 1; proposta 1
  Tema C2; Commissione 1; quaterna 3; proposta 3
  Tema D2, Commissione 16, quaterna 3, proposta 6
- Presenza delle comunità religiose femminili rispetto ai territori diocesani.
  Tema S4; Commissione 20; quaterna 1; proposta 6

I GIOVANI

- Inserimento e responsabilità dei giovani anche nei processi decisionali.
  Tema S2; Commissione 15; quaterna 3; proposta 6
  Tema S2; Commissione 7; quaterna 2; proposta 3
  Tema C5; Commissione 25; quaterna 3; proposta 5
  Tema C3; Commissione 24; quaterna 2; proposta 6
  Tema D4; Commissione 11; quaterna 3; proposta 6
  Tema C2; Commissione 1; quaterna 1; proposta 3

- Dialogo intergenerazionale.
  Tema S2, Commissione 7; quaterna 1; proposta 4
  Tema S2, Commissione 7; quaterna 2; proposta 2
  Tema S2, Commissione 7; quaterna 3; proposta 2
  Tema C3; Commissione 4; quaterna 2; proposta 5
  Tema C5; Commissione 23; quaterna 2; proposta 5
- Ripensare alla pastorale universitaria.
  Tema D1; Commissione 19; quaterna 4; proposta 4
- Incontri su temi di interesse per i giovani e proposte di servizio.
  Tema S2; Commissione 7; quaterna 1; proposta 1
  Tema S2; Commissione 7; quaterna 2; proposta 2
  Tema S2; Commissione 7; quaterna 3; proposta 6
  Tema S2; Commissione 7; quaterna 4; proposta 4
  Tema S2; Commissione 15; quaterna 2; proposta 4
  Tema S2; Commissione 15; quaterna 3; proposta 2
  Tema D3; Commissione 6; quaterna 2; proposta 5
  Tema D3; Commissione 22; quaterna 2; proposta 5
  Tema C2; Commissione 1; quaterna 2; proposta 4
  Tema S3; Commissione 27; quaterna 1; proposta 6
  Tema S2; Commissione 15; quaterna 3; proposta 4

▪ LA GESTIONE ECONOMICA ORDINARIA E QUELLA STRUTTURALE

- Trasparenza e comunicazione alla parrocchia della gestione economica.
  Tema C6; Commissione 5; quaterna 1; proposta 4
  Tema C6; Commissione 28; quaterna 2; proposta 6
  Tema C6; Commissione 28; quaterna 3; proposta 4
  Tema C6; Commissione 5; quaterna 1; proposta 5
- Formazione dei laici sulla gestione dei beni della parrocchia (o più parrocchie) per affiancare i presbiteri negli impegni amministrativi.
  Tema S3; Commissione 27; quaterna 3; proposta 3
  Tema C6; Commissione 28; quaterna 1; proposta 5
  Tema C6; Commissione 28; quaterna 2; proposta 3
  Tema C6; Commissione 28; quaterna 3; proposta 1
  Tema C6; Commissione 5; quaterna 2; proposta 5
  Tema C6; Commissione 28; quaterna 2; proposta 1
  Tema C6; Commissione 5; quaterna 1; proposta 5
- Mappatura dei beni e maturazioni di processi valutativi e decisionali, completi ed espliciti, secondo criteri di sicurezza, finalità, essenzialità, sobrietà e sostenibilità economica rispetto alle strutture parrocchiali.
  Tema C6; Commissione 5; quaterna 2; proposta 6
  Tema C6; Commissione 5; quaterna 1; proposta 2
  Tema C1; Commissione 2; quaterna 2; proposta 4
- Collegare il bilancio economico con il bilancio pastorale.
  Tema C6; Commissione 5; quaterna 2; proposta 4
  Tema C6; Commissione 28; quaterna 1; proposta 2
  Tema C6; Commissione 5; quaterna 1; proposta 6
- Scelte economiche orientate dalle situazioni di povertà della parrocchia.
  Tema C6; Commissione 28; quaterna 1; proposta 4
- Investire nelle proposte parrocchiali, soprattutto per i giovani.
  Tema S2, Commissione 7, quaterna 4, proposta 5

- Commissione diocesana per: scelte economiche, mappatura e ristrutturazione dei beni.
  Tema C6; Commissione 28; quaterna 2; proposta 2
  Tema C6; Commissione 28; quaterna 3; proposta 6
- Sostituzione dei coordinamenti vicariali con un coordinamento diocesano degli Enti.
  Tema C6; Commissione 28; quaterna 3; proposta 5
- Le strutture, anche nelle parrocchie senza parroco residente, abbiano un utilizzo comunitario, formativo e sociale.
  Tema S3; Commissione 27; quaterna 2; proposta 4
  Tema S2; Commissione 7; quaterna 2; proposta 3

I PRESBITERI

- Ripensare alla formazione in Seminario e alla formazione permanente dei presbiteri (con anche il coinvolgimento di competenze laicali e valorizzazione dell'Istituto San Luca).
  Tema S4; Commissione 8; quaterna 1; proposta 5
  Tema S4; Commissione 8; quaterna 3; proposta 1
  Tema S4; Commissione 8; quaterna 2; proposta 3
  Tema S4; Commissione 8; quaterna 4; proposta 5
  Tema S4; Commissione 20; quaterna 3; proposta 3
  Tema D1; Commissione 19; quaterna 3; proposta 3
  Tema S4; Commissione 20; quaterna 2; proposta 2
  Tema D4; Commissione 11; quaterna 2; proposta 1
  Tema S4; Commissione 20; quaterna 3; proposta 5
  Tema S4; Commissione 20; quaterna 3; proposta 6
- Ripensare identità e ruolo del presbitero chiamato ad essere pastore.
  Tema S4; Commissione 8; quaterna 1; proposta 1
  Tema S4; Commissione 8; quaterna 3; proposta 2
  Tema S4; Commissione 20; quaterna 1; proposta 1
  Tema S4; Commissione 20; quaterna 1; proposta 3
  Tema S4; Commissione 8; quaterna 2; proposta 1
  Tema S4; Commissione 8; quaterna 4; proposta 4
- Cura della spiritualità personale del presbitero.
  Tema S4; Commissione 8; quaterna 4; proposta 2
  Prevedere figure professionali di sostegno ai presbiteri.
  Tema S4; Commissione 8; quaterna 2; proposta 6
- Istituire un Vicario episcopale per il clero.
  Tema S4; Commissione 20; quaterna 2; proposta 6
  Tema S4; Commissione 8; quaterna 1; proposta 5
- Fraternità tra presbiteri con modalità flessibile.
  Tema S4; Commissione 8; quaterna 1; proposta 4
  Tema S4; Commissione 8; quaterna 2; proposta 2
  Tema S4; Commissione 8; quaterna 3; proposta 3
  Tema S4; Commissione 8; quaterna 4; proposta 1
  Tema S4; Commissione 20; quaterna 1; proposta 4
  Tema S4; Commissione 20; quaterna 2; proposta 1
  Tema D3, Commissione 22; quaterna 3, proposta 5
  Tema D1; Commissione 19; quaterna 3; proposta 3
  Tema C3; Commissione 4; quaterna 1; Proposta 4
- Superare il clericalismo riconoscendo i carismi di ciascuno.
  Tema S4; Commissione 8; quaterna 1; proposta 2

E. LA FORMAZIONE: CRISTIANI SI DIVENTA

URGENZA DELLA FORMAZIONE IN TUTTI GLI AMBITI PASTORALI

- Urgenza della formazione degli operatori pastorali e dei formatori dei formatori.
  Tema D3; Commissione 6; quaterna 3; proposta 2
  Tema D3; Commissione 6; quaterna 4; proposta 2
  Tema D3; Commissione 6; quaterna 3; proposta 1
  Tema D3; Commissione 22; quaterna 3; proposta 1
  Tema D3; Commissione 22; quaterna 4; proposta 1
  Tema C5; Commissione 25; quaterna 1; proposta 1
  Tema D1; Commissione 19; quaterna 1; proposta 5
  Tema D1; Commissione 19; quaterna 2; proposta 3.
  Tema D1; Commissione 19; quaterna 3; proposta 4.
  Tema S3; Commissione 27; quaterna 4; proposta 2
  Tema C1, Commissione 26, quaterna 3, proposta 3
  Tema C3; Commissione 4; quaterna 2; proposta 3
- Formazione delle comunità sull'essere cristiani e su urgenze pastorali (etico, biblico, pedagogico) con persone esperte.
  Tema C2; Commissione 18; quaterna 3; proposta 4
- Figure da formare, cui affidare servizi anche a tempo pieno. Si valorizzino persone non abituali quali portatori di nuovi carismi.
  Tema C4; Commissione 13; quaterna 2; proposta 6
  Tema C4; Commissione 13; quaterna 3; proposta 2
- Formazione dei laici per la testimonianza e la corresponsabilità dei laici nella Chiesa.
  Tema S3; Commissione 27; quaterna 2; proposta 1
- Formazione insieme dei laici e presbiteri per approfondire la propria fede.
  Tema S3; Commissione 21; quaterna 3; proposta 2
  Tema D1; Commissione 3; quaterna 3; proposta 4
  Tema C3; Commissione 24; quaterna 1; proposta 2
  Tema C3; Commissione 24; quaterna 2; proposta 2
  Tema S3; Commissione 27; quaterna 2; proposta 3

GUIDE SPIRITUALI

- Individuare e formare guide spirituali.
  Tema D3; Commissione 6; quaterna 1; proposta 3
  Tema D3; Commissione 6; quaterna 2; proposta 6
  Tema D3; Commissione 22; quaterna 1; proposta 3
- Adulti formati, anche spiritualmente, per accompagnare i giovani.
  Tema S2; Commissione 15; quaterna 3; proposta 1
  Tema S2; Commissione 7; quaterna 1; proposta 2
  Tema S2; Commissione 15; quaterna 4; proposta 1
  Tema S2; Commissione 15; quaterna 2; proposta 1
  Tema S2; Commissione 15; quaterna 1; proposta 3

▪ CAMMINI FORMATIVI PERMANENTI

- Formazione integrale ad ampio spettro di destinatari per crescita integrale della persona.
  Tema C1; Commissione 2; quaterna 1; proposta 1
  Tema S1; Commissione 10; quaterna 1; proposta 2
  Tema C3; Commissione 4; quaterna 3; proposta 1
  Tema D1; Commissione 3; quaterna 1; proposta 3
- Esperienze significative, sia per tutti i laici impegnati in un servizio attivo al fine di coltivare e alimentare la fede personale e quindi viverla e testimoniarla nei vari ambiti di vita.
  Tema S3; Commissione 21; quaterna 1; proposta 3
- Un Ufficio diocesano/équipe incaricata competente sulla formazione laicale che dia le linee guida e queste vengano recepite e attuate sulle singole comunità grazie al Consiglio pastorale parrocchiale.
  Tema S3; Commissione 27; quaterna 1; proposta 1
  Tema S3; Commissione 27; quaterna 4; proposta 1
- Percorsi diocesani di formazione permanente, diversificati a seconda degli obiettivi prefissi.
  Tema S3; Commissione 27; quaterna 3; proposta 1
- Apertura ai temi d'attualità con un'alta qualità di preparazione.
  Tema S3; Commissione 21; quaterna 4; proposta 3
  Tema C1; Commissione 26; quaterna 1; proposta 5
  Tema C1; Commissione 2; quaterna 2; proposta 5
  Tema D1; Commissione 19; quaterna 4; proposta 3.
- Incontri di formazione riguardo tematiche teologiche.
  Tema C1; Commissione 2; quaterna 2; proposta 6
  Tema S3; Commissione 27; quaterna 4; proposta 1
- Formazione a livello spirituale, ecclesiale e missionario.
  Tema C1; Commissione 2; quaterna 1; proposta 1
- Formazioni esperienziali/laboratoriali, unitaria con più gruppi parrocchiali.
  Tema C4; Commissione 13, quaterna 3, proposta 1
  Tema C5; Commissione 23; quaterna 2; proposta 3

▪ ALCUNE ATTENZIONI FORMATIVE SPECIFICHE

- Proposte di primo annuncio.
  Tema S2; Commissione 15; quaterna 3; proposta 3
- Porre l'attenzione al tema del dolore e del fine vita.
  Tema D3; Commissione 6; quaterna 2; proposta 3
  Tema C3; Commissione 24; quaterna 3; proposta 2
- Presenza ecclesiale negli snodi fondamentali della vita (primo figlio, trasferimenti abitativi, il tema della morte). Viene suggerita la vicinanza più che le proposte formative.
  Tema S3; Commissione 21; quaterna 4; proposta 1
- Proposte/percorsi formativi psicopedagogici e teologici.
  Tema C1; Commissione 2; quaterna 3; proposta 3
- Investire sulle competenze e sulla professionalità dei formatori.
  Tema S1; Commissione 10; quaterna 3; proposta 1
  Tema C4; Commissione 12; quaterna 1; proposta 2
  Tema C4; Commissione 12; quaterna 3; proposta 4
  Tema C4; Commissione 13; quaterna 2; proposta 4
- Nella formazione aver cura degli ambienti e dei tempi di incontro e di esperienza.
  Tema S2; Commissione 7; quaterna 3; proposta 5
- Formazione chiara, specifica, coraggiosa, che mette in luce la verità.
  Tema S1; Commissione 10; quaterna 2; proposta 2

- Verifica del vissuto della fede personale e comunitaria nei contesti della vita.
  Tema D2; Commissione 16; quaterna 3; proposta 1
- A livello inter parrocchiale e vicariale, per laici competenti e in coordinamento con istituzioni del territorio.
  Tema C5; Commissione 25; quaterna 3; proposta 1
  Tema D2; Commissione 9, quaterna 3; proposta 4

CON I GIOVANI

- Formazione e coinvolgimento dei giovani.
  Tema C2; Commissione 1; quaterna 3; proposta 5
- Formare un referente per la pastorale giovanile.
  Tema C2; Commissione 18; scelta delle 3 quaterne; proposta 13
- Educare all'interiorità, mettersi in ascolto, scoprire e custodire la ricchezza propria dei giovani.
  Tema C1; Commissione 26; quaterna 2; proposta 3

LE ASSOCIAZIONI E I MOVIMENTI

- Conoscenza di associazioni e movimenti e integrazione con gli Organismi di comunione.
  Tema C5; Commissione 23; quaterna 1; proposta 5
  Tema S1; Commissione 10; quaterna 2; proposta 5
  Tema S3; Commissione 21; quaterna 4; proposta 6
- Apertura e collaborazioni con le associazioni e i movimenti.
  Tema C5; Commissione 23; quaterna 3; proposta 6

LETTURA SCHEDE 6: I LIVELLI DELLE PROPOSTE

La Presidenza del Sinodo, dopo aver letto tutte le proposte delle Schede 6, riporta nelle pagine seguenti 3 livelli di classificazione: proposte per una possibile sperimentazione; proposte per una Commissione specifica; proposte per il Sinodo universale.

Non vengono riprese qui le proposte per l'Assemblea, già inserite nelle pagine precedenti.

Proposte per una possibile sperimentazione:

TEMA D1. **EVANGELIZZAZIONE E CULTURA**	Commissione di studio 3	• Nuovi strumenti comunicativi • Vita fraterna dei preti • Piccole comunità di base • Progetto culturale • Condivisione di esperienze particolari
	Commissione di studio 19	• Adeguamento dei linguaggi a tutti i livelli • Valorizzare l'arte • Dialogo sulle sfide culturali • Percorsi formativi diversificati in base alle età
TEMA D2. **CHIESA E AMBITI DI VITA**	Commissione di studio 9	• Sentinelle di quartiere • Equipe parrocchiali nei luoghi di lavoro • Legami costruttivi con il modo del lavoro a partire dalla formazione • Dialogo con la cultura attuale • Ministerialità laicale
	Commissione di studio 16	• Una rinnovata cultura ambientale
TEMA D3. **IL BISOGNO DI SPIRITUALITÀ**	Commissione di studio 6	• Cattedra dei non credenti e anche dei credenti
	Commissione di studio 22	• Formazione sulla Parola • Coinvolgimento dei giovani in scelte di servizio • La carità come spiritualità incarnata • Ricomposizione tra vita spirituale e vita quotidiana • Formazione dei parroci sulla Parola di Dio • Assumere uno stile missionario nelle scelte pastorali • Lavorare in rete tra parrocchie vicine e fraternità dei preti • Collaborazione con gli enti del territorio
TEMA D4. **LA LITURGIA**	Commissione di studio 11	• Formazione liturgica • Gruppo che prepari l'omelia con il presbitero • Ministeri in campo liturgico • Accoglienza nelle celebrazioni
	Commissione di studio 14	• Alcuni gesti/segni da ripensare (accoglienza, preghiera fedeli, eucaristia sotto le due specie)

TEMA C1. **IL VOLTO DELLE PARROCCHIE**	Commissione di studio 2	• Liberare i parroci dalle incombenze amministrative • Incontri di Assemblea per la parrocchia • Ascolto della vita delle persone • Equipe diocesana che prepari un sussidio liturgico per la formazione di preti e laici
	Commissione di studio 26	• Collaborazione tra parrocchie e soggetti pastorali • Attivare collaborazione con il territorio
TEMA C2. **LE PARROCCHIE E LO STILE EVANGELICO**	Commissione di studio 1	• Banca del tempo • Sportello di ascolto per persone che ne hanno bisogno
	Commissione di studio 18	• Formazione sull'annuncio della Parola di Dio • Liturgia della Parola guidata da laici competenti • Percorsi formativi sull'identità del cristiano • Parrocchie in rete con il territorio
TEMA C3. **LE PRIORITÀ PASTORALI**	Commissione di studio 4	• Compiti ministeriali per i laici • Avere a cuore la fraternità a tutti i livelli
	Commissione di studio 24	• Piano pastorale sulla Parola di Dio • Gruppi ministeriali • Esperienze di incontro e convivialità • Banca del tempo • Imparare il discernimento • Sperimentare nuovi linguaggi • Celebrazioni della Parola alternative alla Messa
TEMA C4. **LA COMUNICAZIONE DELLA FEDE**	Commissione di studio 12	• Cogliere il carisma delle donne e diaconato femminile • Professionisti che formano alla conduzione dei gruppi • Percorsi per rinnovare la catechesi • Individuare persone che accompagnino percorsi formativi ed esperienziali
	Commissione di studio 13	• I ministeri laicali
TEMA C5. **L'ORGANIZZAZIONE PARROCCHIALE E TERRITORIALE**	Commissione di studio 23	• Collaborazione con il territorio per il bene comune • Formazione condivisa tra preti e laici • Attenzione alle nuove povertà • Utilizzare le strutture in chiave missionaria e per i poveri
TEMA C6. **LE STRUTTURE E LA SOSTENIBILITÀ ECONOMICA**	Commissione di studio 5	• Maggiore consapevolezza della sostenibilità economica delle parrocchie • Più delega gestionale ai laici • Redazione del bilancio pastorale
	Commissione di studio 28	• Figure professionali e remunerate che seguano gli aspetti economici /finanziari della parrocchia • Più collaborazione tra parrocchie vicine e territorio
TEMA S1. **LE FAMIGLIE**	Commissione di studio 10	• Valorizzare le donne • Competenze e professionalità dei formatori • Più dialogo tra gruppi parrocchiali e Cpp • Iniziative concrete di prossimità • Sostegno a situazioni di povertà
	Commissione di studio 17	• Accoglienza di famiglie "non tradizionali" affidando loro ruoli attivi • Famiglie "ponte" per essere sentinelle di paese e quartiere • Linguaggio semplice e accogliente sulla famiglia

TEMA S2. **I GIOVANI E LE NUOVE GENERAZIONI**	Commissione di studio 7	• Competenze per chi guida i giovani • Dialogo personale • Servizio e volontariato per i giovani • Apertura al territorio • Cura di ambienti e tempi di incontro • Affidare spazi parrocchiali e responsabilità ai giovani
	Commissione di studio 15	• Sportello di ascolto per i giovani • Stile di dialogo in tutte le parrocchie
TEMA S3. **IL RUOLO E L'IDENTITÀ DEI LAICI**	Commissione di studio 21	• Dialogo con la cultura attuale • Ministeri specifici • Esserci agli incroci della vita • Attenzione alle persone povere e fragili
	Commissione di studio 27	• Equipe di laici che utilizzino luoghi parrocchiali per momenti fraterni e comunitari • Equipe di laici professionisti in ambito economico, legale, amministrativo
TEMA S4. **IL RUOLO E L'IDENTITÀ DEI PRESBITERI**	Commissione di studio 8	• Fraternità presbiterali anche con laici, famiglie e diaconi • Periodo sabbatico per i presbiteri
	Commissione di studio 20	• Le comunità religiose protagoniste della pastorale • Laici formati per annunciare il Vangelo • La fraternità dei preti • Gruppi di condivisione/supervisione tra preti

Proposte per una Commissione specifica:

TEMA D1. **EVANGELIZZAZIONE E CULTURA**	Commissione di studio 3	• Questioni/temi di frontiera • Dialogo interreligioso • Nuovi linguaggi, virtuale e Parola di Dio in dialogo
	Commissione di studio 19	• Apertura sia di stile che di luoghi verso le povertà in dialogo con il territorio • Comunicare la fede in modo differenziato • Sfide culturali • Valorizzazione di arte e cultura
TEMA D2. **CHIESA E AMBITI DI VITA**	Commissione di studio 9	• Attenzione al creato partendo da *Laudato sì*
	Commissione di studio 16	• Animatori di comunità • Il dialogo con la realtà LGBTQIA+
TEMA D3. **IL BISOGNO DI SPIRITUALITÀ**	Commissione di studio 6	• Formazione dei formatori • Formazione degli operatori pastorali • Formazione permanente degli operatori pastorali • Individuare guide spirituali • Persona di riferimento in parrocchia per la vita spirituale • Equipe diocesana per la spiritualità • Comunicazione efficace e semplice
	Commissione di studio 22	• Testimoni e guide spirituali • Formazione e accompagnamento alla spiritualità • Valorizzazione delle donne • Investire sulla comunicazione

TEMA D4. **LA LITURGIA**	Commissione di studio 11	• Coinvolgere i giovani nella liturgia • Comprensione dei segni liturgici • Rito della penitenza terza forma • Assemblea più protagonisti nella liturgia • Formazione di preti, laici e diaconi rispetto la liturgia
	Commissione di studio 14	• Commissione multidisciplinare sui riti dell'IC e la diversificazione delle liturgie • Istituire in Diocesi il ministero del lettore • Accompagnare i candidati all'ordine e monitorare l'arte del celebrare
TEMA C1. **IL VOLTO DELLE PARROCCHIE**	Commissione di studio 2	• Apertura alla cultura attuale • L'ambiente e l'efficienza energetica
	Commissione di studio 26	• Formazione alla ministerialità laicale • Linguaggio e comunicazione con i nuovi mezzi • Cura del creato con indicazioni concrete
TEMA C2. **LE PARROCCHIE E LO STILE EVANGELICO**	Commissione di studio 1	• Accoglienza e inclusione verso tutti • Alleggerire i compiti burocratici dei parroci • Interazione tra parrocchie e territorio • Processi di umanizzazione • I giovani al centro • Attenzione alle persone fragili • Maggiore responsabilità alle donne
	Commissione di studio 18	• Liberare i preti dalla gestione burocratica • Chiesa in uscita per incontrare chi è ai margini • Incontro e confronto con altre religioni e culture • Conoscere e valorizzare vita consacrata e comunità carismatiche
TEMA C3. **LE PRIORITÀ PASTORALI**	Commissione di studio 4	• Responsabilizzare i laici • Revisione di norme che escludono dalla vita della Chiesa • Semplificare il linguaggio liturgico
	Commissione di studio 24	• Studio di nuove forme di ministerialità • Valorizzare la pastorale giovanile • Accompagnare le famiglie • Nuovi linguaggi
TEMA C4. **LA COMUNICAZIONE DELLA FEDE**	Commissione di studio 12	• Rivedere i percorsi di Iniziazione cristiana nella logica delle relazioni • Investimento nel metodo comunicativo • Formazione permanente dei laici • Essenzializzare la pastorale • Più capacità di accoglienza dei "lontani"
	Commissione di studio 13	• Rivedere i percorsi e i testi di Iniziazione cristiana
TEMA C5. **L'ORGANIZZAZIONE PARROCCHIALE E TERRITORIALE**	Commissione di studio 23	• Una nuova organizzazione della parrocchia affidando compiti ai laici • Ripensare i vicariati
	Commissione di studio 25	• Un coordinamento vicariale per la gestione delle strutture e economia anche con un amministratore unico
TEMA C6.	Commissione di studio 5	• Linee di indirizzo per la riconversione delle strutture

LE STRUTTURE E LA SOSTENIBILITÀ ECONOMICA	Commissione di studio 28	• Codice etico che regoli alla luce del Vangelo le scelte caritative delle realtà ecclesiali • Commissione per razionalizzare il patrimonio immobiliare della Diocesi
TEMA S1. **LE FAMIGLIE**	Commissione di studio 10	• Formazione per presentare le verità della fede • Assumere modi e stili dei movimenti ecclesiali
	Commissione di studio 17	• Ministerialità: famiglia guida • Cambio linguaggio e segni verso le famiglie "non tradizionali" • Formazione specifica sulle trasformazioni della famiglia attuale • Liturgie accoglienti • Linguaggio semplice a accogliente sulla famiglia
TEMA S2. **I GIOVANI E LE NUOVE GENERAZIONI**	Commissione di studio 7	• Incontro sui temi cari ai giovani e scomodi • Utilizzo degli strumenti tecnologici • Adulti significativi • Liturgie semplici • Un annuncio più legato alle situazioni della vita (meno programmato)
	Commissione di studio 15	• Liturgia con linguaggi nuovi e vicini al quotidiano • Adulti formati e carismatici
TEMA S3. **IL RUOLO E L'IDENTITÀ DEI LAICI**	Commissione di studio 21	• Valorizzazione del ruolo della donna • Ministeri specifici • Formazione di preti e laici insieme • Formazione laboratoriale • Attenzione alle fragilità • Verifica dell'impianto di Iniziazione cristiana
	Commissione di studio 27	• Rivedere e dare più spazio al ruolo delle donne • Identificazione dei ministeri
TEMA S4. **IL RUOLO E L'IDENTITÀ DEI PRESBITERI**	Commissione di studio 8	• Potenziare la formazione dei presbiteri • Riforma del Seminario • Il counselor pastorale • Linee guida per i ministeri laicali • Linee guida per la fraternità tra preti e laici
	Commissione di studio 20	• La ministerialità • Parrocchie attente alle vocazioni • Formazione nei Seminari • Compiti legali e amministrativi condivise con i laici • Corresponsabilità per compiti specifici affidate a laici

Appelli con destinatari il Papa, i Dicasteri vaticani e il Sinodo universale:

Commissioni di Studio	• Valorizzazione istituzionale del ruolo della donna e diaconato femminile; una riflessione magisteriale sul ruolo della donna (6 volte) • Linee guida per l'accoglienza di tutte le famiglie, inclusione e integrazione di tutti i tipi di famiglia, revisione della morale familiare e sessuale (6 volte) • La legale rappresentanza affidata ai laici; rivedere il Codice di Diritto canonico per dare legale rappresentanza ad altri soggetti (5 volte) • Attualizzazione e semplificazione del linguaggio liturgico (4 volte) • Sollevare i preti da incombenze burocratiche (3 volte) • Rivedere il Codice di Diritto canonico sul ruolo decisionale/deliberativo degli Organismi di comunione (3 volte) • Investire maggiormente sulle problematiche di maggior interesse per i giovani (1 volta) • Valutazione dell'obbligatorietà del celibato per i preti (1 volta) • Quale ruolo per i preti sposati, dispensati dal ministero? (1 volta)

Analisi parole nelle Schede 4

a cura di Francesco Simoni

Le 25 parole più frequenti

comunità	387	famiglie	186	esperienze	109
parrocchia/e	291	presbitero/i	182	territorio	108
formazione	272	proposta/e	178	liturgia/e	106
gruppo/i	231	parrocchiale/i	175	realtà	104
laico/i	225	giovani	152	relazione/i	104
incontro/i	221	parola	124	chiesa	103
pastorale/i	217	ascolto	122	servizio/i	100
vita	203	diocesano/a	118		
scelta/e	192	fede	114		

le parole usate di frequente

percorso/i	99	creare	71	operatori	60	comunitario	48
accoglienza	92	spirituale/i	71	spazi	59	confronto	48
cristiano/a	86	occasione/i	70	attività	57	ruolo/i	47
stile	83	soggetti	70	cristiani/e	55	formativo/a	45
preghiera/e	81	linguaggio/i	69	cura	55	attenzione	44
diverso/i	80	vengono	69	liturgico/i	55	gestione	44
condivisione	79	bisogno/i	68	nuova/e	55	necessario	44
diocesi	78	CPP	68	spiritualità	54	cultura	43
vivere	77	carità	65	fedeli	53	cammino	42
livello/i	76	comunicazione	65	particolare	53	competenza/e	42
azioni	75	vangelo	65	personale	52	formate/i	42
celebrazione/i	75	indicate	63	esperti/e	51	valorizzare	42
dialogo	75	ambito/i	62	presenti	51	iniziative	41
fraternità	75	coinvolgere	62	testimonianza/e	51	parte	40
parroco/i	75	Dio	61	insieme	50	promuovere	40
		possibile	61	partire	50	studio	40
		adulti/e	60	collaborazione/i	49	sacerdoti	39

Dove come e chi
tre zoom

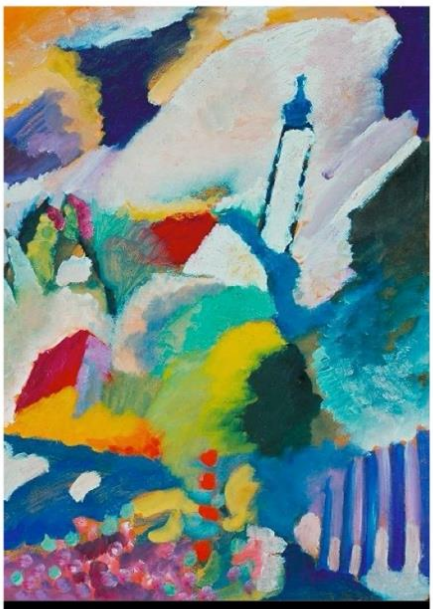

Livelli e luoghi

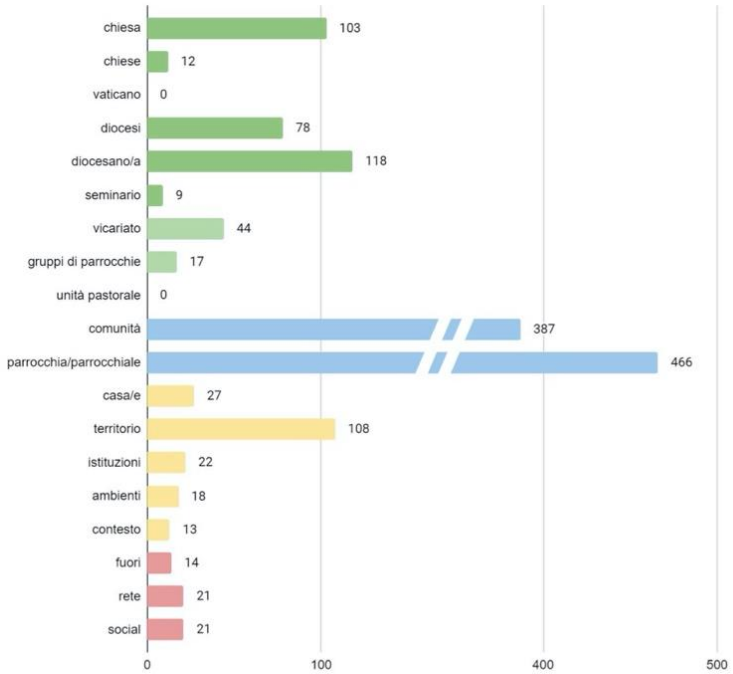

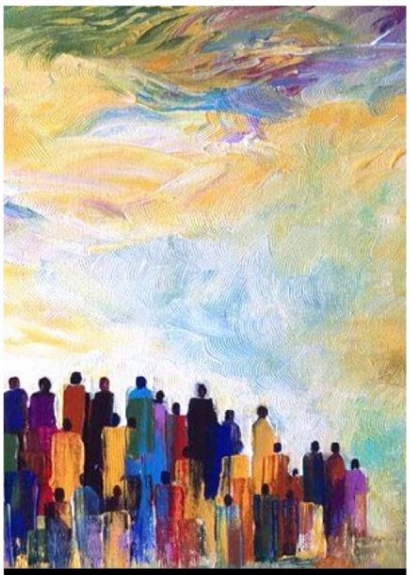

Persone 1

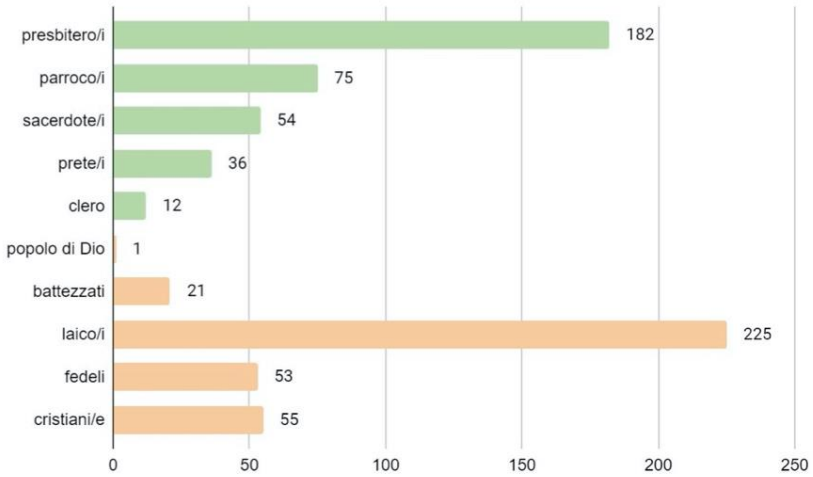

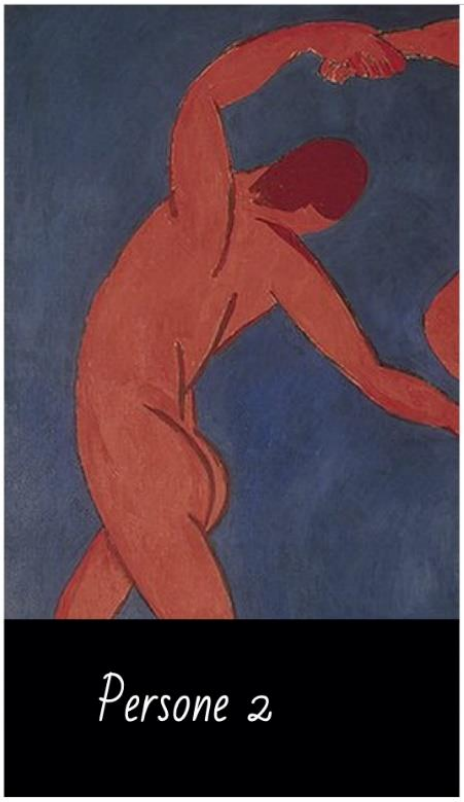
Persone 2

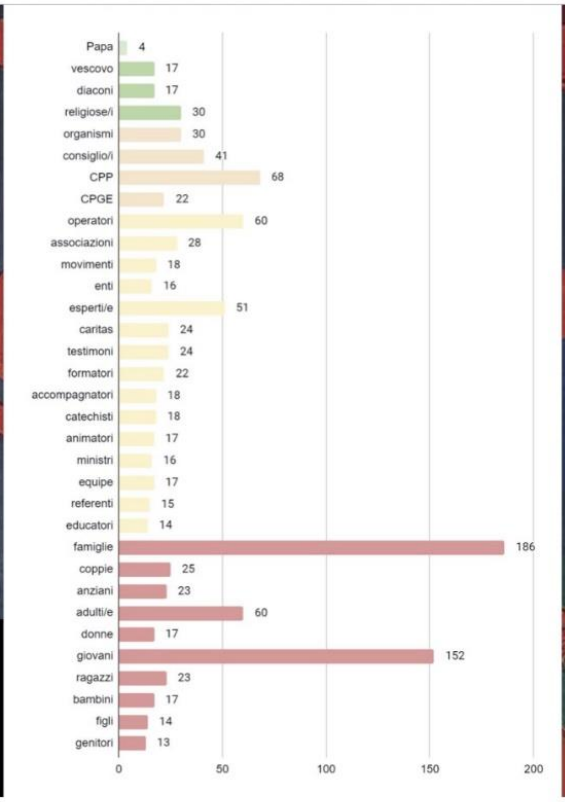
Papa 4
vescovo 17
diaconi 17
religiose/i 30
organismi 30
consiglio/i 41
CPP 68
CPGE 22
operatori 60
associazioni 28
movimenti 18
enti 16
esperti/e 51
caritas 24
testimoni 24
formatori 22
accompagnatori 18
catechisti 18
animatori 17
ministri 16
equipe 17
referenti 15
educatori 14
famiglie 186
coppie 25
anziani 23
adulti/e 60
donne 17
giovani 152
ragazzi 23
bambini 17
figli 14
genitori 13
0
50
100
150
200

Stili

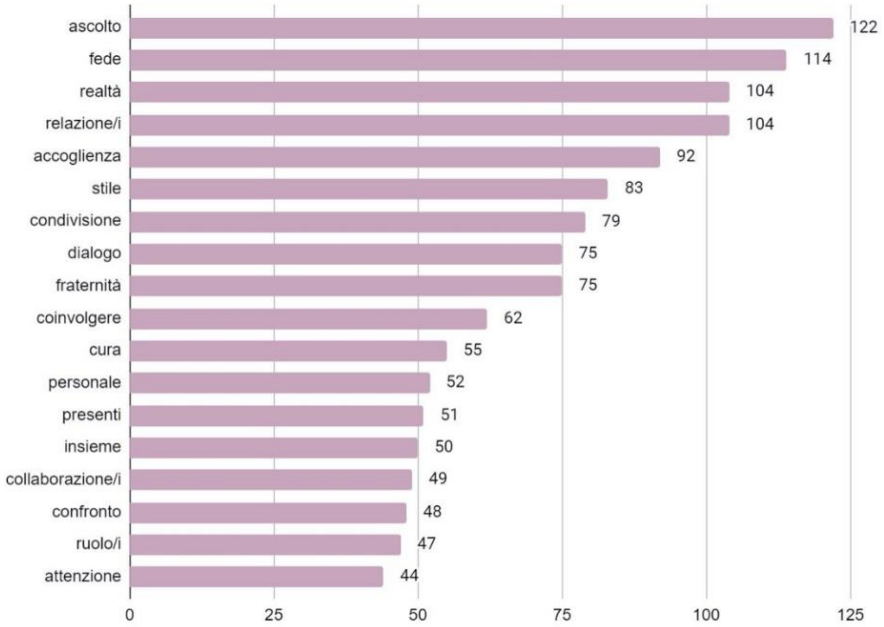
ascolto 122
fede 114
realtà 104
relazione/i 104
accoglienza 92
stile 83
condivisione 79
dialogo 75
fraternità 75
coinvolgere 62
cura 55
personale 52
presenti 51
insieme 50
collaborazione/i 49
confronto 48
ruolo/i 47
attenzione 44
0
25
50
75
100
125